

〈運転免許証自主返納支援制度〉

# 運転免許証返納者

## 得 サービス店ガイドブック

受けることができます。

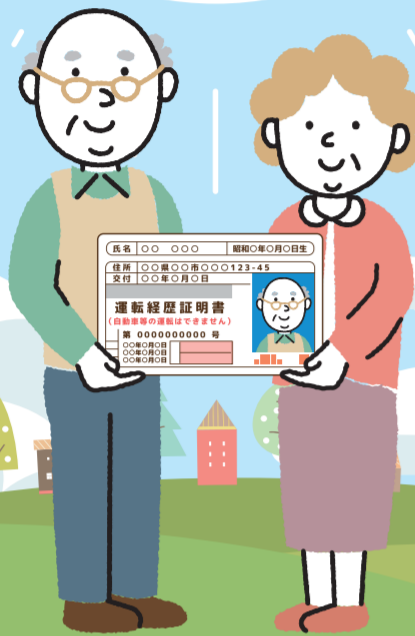

運転免許証を自主返納された方が

TEL0242-27-1212 FAX0242-27-1207 http://www.aizu-cc.or.jp

### 会津若松市会津若松区

http://www.aizu-cc.or.jp/hennou/をご確認ください

申込先 会津若松商工会議所企画開発課

事業所の皆様へ サービス加盟店は随時募集しております



運転免許証返納証明書をご提示ください。



サービス登録加盟店は下記の下記のウェブサイトが目印になります。サービス登録加盟店は随時募集しております。



運転免許証を自主返納した方・今後の自主返納をお考えの方へ

## 高齢者運転免許証自主返納支援制度 サービス店のご案内



運転免許証を自主返納した際に交付される運転経歴証明書または自動車運転卒業証書(会津若松警察署発行)を提示すると、サービス店で様々なサービスが受けられます。是非ご利用下さい。 ※運転経歴証明書の交付には申請が必要です。



### サービス店はステッカーが目印!



運転免許返納サービス店

サービス凡例 ①…料金割引 ②…記念品・粗品 ③…宅配・出張販売 ④…送迎 ⑤…お茶・休憩 ⑥…ポイントサービス ⑦

- 1 会津交通株** (東栄町1-83 TEL 0120-546-700)
  - ① タクシー乗車料金の1割引。
  - GPSとコンピューターによる自動配車システム導入により迅速・丁寧にお客様のもとにお迎えに参ります。ぜひご利用をお待ちしております。
- 2 会津タクシー** (中央3-8-11 TEL 0242-28-2488)
  - ① 乗車金額の1割引。
  - 弊社は「安全・安心」をモットーに心のこもったサービスを提供し、特に高齢者からのご好評をいただいております。
- 3 会津鉄道株** (材木町1-3-20 TEL 0242-28-5885)
  - ① 会津鉄道線内(西若松駅～会津高原尾瀬口駅間)運賃3割引。
  - 発売箇所:西若松駅・芦ノ牧温泉駅・湯野上温泉駅・会津下郷駅・会津田島駅・会津高原尾瀬口駅・車内車掌
- 4 会津バス** (白虎町195 TEL 0242-22-5555)
  - ① まちなか周遊バス「ハイカラさん」「あかべえ」の運賃半額(1回乗車210円が110円)
  - 若松市内を循環するバスです。若松駅、郵便局、七日町、市役所、會津風雅堂、東山温泉、飯盛山方面等へお出かけにご利用いただけます。
- 5 白虎タクシー株** (城西町8-64 TEL 0242-29-0101)
  - ① 乗車料金1割引。
  - ⑦ サービス券の配布(例:ティッシュペーパー等に交換できます)。
  - 当社は衛星デジタル配車システム導入で正確、スピーディーにお客様に配車いたします。
- 6 (資) 広田タクシー** (河東町広田字広田113 TEL 0242-75-2321)
  - ① 乗車料金の1割引。
  - いつも笑顔で「感謝の気持ち」老人・子供・病人に「いたわりの気持ち」乗っていただく「心のこもった接客」をモットーに、お客様の足になれるよう日々業務しております。
- 7 葵タクシー** (インター西8 TEL 0242-47-1533)
  - ① タクシー料金10%割引
  - 返納されていない方でも、65歳以上の方は10%割引です。
- 8 会津ヤクルト販売株** (神指町大字黒川字湯川東177 TEL 0242-22-8960)
  - ③ ご連絡いただければヤクルトのお届けにお伺いします。
  - 会津の人々に健康と笑顔をお届けします。
- 9 COCOKARA** (株石井商店(ココカラ) 日新町16-27 TEL 0242-26-0651)
  - ③ お電話でのご注文にて無料配達致します。(旧市街地のみ)
  - ④ ご来店の方へ挽きたてコーヒー無料サービス致します。
  - ワクワクするダイニング!リニューアルして心が躍るような美味しい美味しいの満載でお待ちしております!
- 10 石堂園茶舗** (大町店:大町1-8-11 TEL 0242-22-0158 神明通り店:栄町3-21 TEL 0242-26-0232)
  - ① 全商品1割引(特価品を除く)
  - ③ 宅配も承ります。
  - お休み所提供、お茶をどうぞ。
- 11 石本米穀店** (扇町124 TEL 0242-22-2401)
  - ③ 当店配達区域内は配送料無料
  - ④ 「あいづ米」白米5kg以上お持ち帰りサービス有
  - お米マイスターのいる店(http://aidukome.sakura.ne.jp/)。安全・安心と美味しさの「特撰あいづ米」で、味・香りを楽しくみください。全国各地への配送も承ります。
- 12 有稲忠** (大町1-1-33 TEL 0242-27-1048)
  - ① 畳工事・上敷等草商品10%引
  - ③ ご相談ください(場所により出来ない事有)
  - 専門店の知識による確かな品質と技術により、お客様にご満足頂ける商品をご提供いたします。是非ご来店ください。また不明な点がありました時は、お問合せください。
- 13 遠藤時計店** (大町1-6-10 TEL 0242-22-1848)
  - ③ 当店でお買い上げいただいた商品を無料で配達します(市内に限る)。
  - 創業80年の老舗です。時計・メガネ・宝飾のこと、お気軽にご相談くださいませ。
- 14 大堀米店** (七日町13-1 TEL 0242-22-9878)
  - ① お米を店頭割引価格で配達。
  - ③ お米を配達いたします。灯油2本より配達。
  - おいしい米は新鮮パックで。
- 15 家具の大須賀** (旭町7-20 TEL 0242-22-9236)
  - ① 5%割引(チラシ掲載品を除きます)。
  - ④ お買い物の際にはお電話いただければ送迎いたします。
  - 生活を楽しくするファニチャーショップ
- 16 有きくや生花店** (西栄町1-82 TEL 0242-27-3385)
  - ① 店内特価品を除き10%引・葬儀用スタンドを20%引。
  - ③ 3,000円(税別)以上無料配達、電話一本でOK。毎月の仏花等、お彼岸、お盆、記念日等のご予約配達受付しています。
  - ④ タクシーをお呼びします。
  - 季節のお花・鉢植えを取り揃えています。その季節に合わせた楽しい店内づくりをして、皆様のお越しをお待ちしております。
- 17 有サトウ時計店** (中町1-1 TEL 0242-27-1230)
  - ③ メガネ・補聴器のお客様、ご連絡いただければ送迎いたします。
  - ④ メガネのクリーニング、フィッティング無料。シニア補聴器2週間無料試聴。
  - お役立ち宣言。お客様のお役に立ちたい。安心と信頼をモットーに。
- 18 四国屋** (本町4-16 TEL 0242-27-0106)
  - ③ 1,000円以上お買上げ無料配達いたします。電話一本でももちろん無料配達いたします。(いずれのサービスも市内のみ)
  - ④ 2,000円お買上げ毎に100円の四国屋商品券進呈(ただし運動着・特価品を除く)。
  - 婦人、衣料、肌着、手芸用品を揃えてお持ちしています。三中・四中制服、城西小・小金井小・四中運動着販売中。
- 19 タカハシブラザー** (中町4-38 TEL 0242-27-1341)
  - ③ 市内・近郊 配達いたします。
  - ④ 当店ポイント2倍サービス
  - 婦人服と手芸用品、毛糸用品のお店です。少量から配達します。お気軽にお申し出ください。
- 20 ばんの酒店** (河東町熊野堂字高銀115 TEL 0242-75-2848)
  - ③ 宅配・出張販売いたします。
  - ④ お茶や休憩OK。
  - 各行事等又は、一人暮らしの飲み物、その他御相談にのり、配達いたします。
- 21 ふとんのいわぶち** (対馬館町4-35 TEL 0242-26-4316)
  - ③ 粗品の進呈。 ④ 小物宅配。
  - ④ 布団など大きい商品をご覧になりたい場合はご相談ください。送迎いたします。
  - ④ お茶・休憩サービス。
  - 寝具全般を取り扱っております。打直し加工、羽毛の(造り替え)リフレッシュ。
- 22 文具のつるや** (大町1-8-27 TEL 0242-25-1080)
  - ① 10%引き。
  - ③ 市内全域配達いたします。
  - ④ タクシーをお呼びします。
  - 豊富な品揃えがうれしい!!あなたの欲しいものがきっと見つかります。賞状、筆耕、印鑑、ゴム印の製作も承ります。
- 23 ホシ時計店** (中央1-1-19 TEL 0242-27-1303)
  - ③ 無料配達サービス。
  - 国家資格 1級眼鏡作製技術士在籍店
- 24 ほしばん絵ろうそく店** (七日町3-33 TEL 0242-27-1873)
  - ③ 半径2kmまでは配達します
  - 当店は絵ろうそく、洋ろうそく、化粧品、その他雑貨等を取扱っています。気軽にお電話ください。
- 25 三笠園茶舗** (本町3-13 TEL 0242-27-0493)
  - ③ ポイントカード50ポイントで¥500料金割引。
  - ④ お買上げの商品を自宅に無料配達いたします。電話一本で無料配達いたします。
  - ④ お電話いただければ送迎いたします。
  - ④ 200円に付き1ポイント、50ポイントで500円。ポイントカード期限なし。
  - ④ ご来店のお客様にお茶の無料サービス。
  - お茶、海苔、結納品、自然銅玉子の三笠園茶舗です。
- 26 メガネのアイワ** (栄町3-23 TEL 0242-27-1440)
  - ③ 配達いたします。
  - ④ お茶・休憩サービス。
  - ④ クリーニングサービス。
  - 視力ときこえの悩みを解決するお手伝いをいたします。お気軽にご相談ください。
- 27 メガネのサトウ** (追手町7-15 TEL 0242-28-0919)
  - ① レンズ・フレーム全品15%割引。
  - ③ 補聴器ご購入の方に電池プレゼント。
  - ④ お電話いただければ出張いたします。
  - ④ お電話いただければ送迎いたします。
  - 各眼科の処方せん受付いたします。眼鏡作製技術士在籍店です。
- 28 株ローレル 宮崎本店事業部** (本町9-13 TEL 0242-28-1366)
  - ③ オーダーカーテンご注文の際、共布のクッションサービス。
  - ④ 配達サービス。
  - ④ ショールームで現物を御覧になれる方。 ※返納ステッカー郵送
  - 住空間(インテリア)の相談を、親身に承っております。お電話をいただければカタログ・サンプル等を持参し、打ち合せ、納品まで心配はありません。
- 29 渡部印店** (中央1-1-36 TEL 0242-22-1595)
  - ③ 近郊 配達いたします。
  - ④ タクシーをお呼びします。
  - 早い!安い!キレイ!な仕上がりに!
- 30 會・matiere(マチエール)** (飯寺北2丁目3-80 TEL 0242-27-3713)
  - ① 1週間前までにご予約1500円以上で10%off
  - ③ 1週間前までにご予約5点以上で市内配達いたします(営業時間)10:00~16:00
  - オーブオイルなど使用して会津伝統野菜をはじめ会津野菜100%「会津の食材をふんだんに提供します。栄養価が豊富な会津の食材を利用し、子供たちにも喜ばれるパン作りを目指しています。
- 31 中澤家具店** (西七日町1-3 TEL 0242-25-3227)
  - ① 5%割引(一部商品除く)。
  - ③ 配達いたします。
  - ④ 送迎いたします。
  - ④ お茶・休憩等。
  - 良い品をお安く提供。アットホームなお店です。
- 32 小澤ろうそく店** (西栄町6-27 TEL 0242-27-0652)
  - ① 2,000円以上お買上のお客様は3%割引。
  - 明治時代に造られた古い木造店舗が情緒を誘う。会津絵ろうそくの老舗です。各種お香、線香もお取扱いしております。
- 33 紀州園 佐原商事有** (大町1-1-55 TEL 0242-28-0214)
  - ① 店内商品10%割引します。
  - ④ お茶をどうぞ、ひと休みしてってください。
  - ④ タクシーをお呼びします。
  - 会津の心を大切にし、独自にブレンドしたオリジナルのお茶をいろいろ揃えております。
- 34 靴下屋 会津若松店** (中町1-46 TEL 0242-27-9950)
  - ④ 当店オリジナルカード、又はタビオアプリポイント2倍。
  - 「靴下は足を優しく包み込むもの」訪れる人をあたたかく包み込むことができる優しさのあるお店です。
- 35 株栄町オサダ** (中町1-4 TEL 0242-26-5671)
  - ① 店内商品5%割引(一部特価品、書籍等は除く)。
  - ④ タクシーをお呼びいたします。
  - トイレもどうぞ!
  - 文具・オフィス用品の販売店です。神明通りバス停から徒歩3分です。
- 36 株写真とカメラ サイトウ** (栄町6-15 TEL 0242-24-0567)
  - ④ カラープリント・デジカメプリントご注文のお客様に「サイトウメンバーズカード」ポイント2倍お付けします。
  - 大好評。デジカメWeb専門店「カメラのさいと翔店」http://saitoucamera.jp/も是非ご利用ください。
- 37 株白木屋漆器店** (大町1-2-10 TEL 0242-22-0289)
  - ① 一般商品5%引(一部商品を除く)。
  - 創業300年。土蔵造の洋館店舗内では、現代風のアクセサリーから古典的漆器まで千点余を展示販売しています。
- 38 有閑ビジネス** (中央1-3-46 TEL 0242-32-1018)
  - ① 3品限り2割引。
  - ④ ご来店時にお茶をどうぞ。
  - 文具カタログ進呈します。
- 39 有永井屋麴店** (神指町高久72 TEL 0242-22-5238)
  - ① 8%値引き
  - 高齢者にも安心、安全な味噌を提供いたします。昔から変わらぬ味噌本来の旨みをお届けいたします。
- 40 日栄堂時計店** (大町1-10-14 TEL 0242-27-0892)
  - ① ①店内商品オール10%off
  - ②電池交換1,000円
  - ④ メガネ調整・クリーニング無料
  - 確かな技術で修理対応。何でもご相談下さい。
- 41 平出卓球専門店** (栄町2-14 TEL 0242-27-2897)
  - ① ラケット、ラバー、ユニホーム、シューズ20%OFF。
  - より良いプレーの為、ラケット、ラバー選びに専門的にアドバイスしております。
- 42 フードラボ菜果** (中央1丁目5-27 TEL 0242-23-8475)
  - ③ 弁当およびおかず1個につきインスタントみそ汁1個プレゼント。
  - 会津産の野菜をふんだんに使った手作り弁当を製造販売しています。また、手作りのサラダ、漬物、ドレッシング、カップケーキなども販売しています。配達当店は3キロ圏内になります。
- 43 My Earth** (栄町2-25 アビスビル2F TEL 0242-27-1672)
  - ① 商品1点10%割引
  - 天然石やアロマをはじめ様々な癒しの雑貨を取り揃えております。お気軽にお越しください。
- 44 株MY・PURPOSE 一貫町魚賀字郷之原351-3 (松岡新聞店) 城西町5-25 TEL 0242-22-8028 TEL 0242-26-9209**
  - ③ 新規ご契約いただいた方に読売グッズなど差し上げます。
  - ④ よみほポイント会員制度もあります!!
  - ④ サービス…ポイント交換など
  - (取扱い新聞)読売新聞、福島民友新聞、読売KODOMO新聞、スポーツ報知、読売中高生新聞、英字新聞
- 45 有丸幸 松屋衣料店** (大町2-7-11 TEL 0242-26-2461)
  - ① 一般衣料10%割引。
  - ④ お茶(そば茶)をどうぞ!いすをどうぞ!
  - ④ タクシーをお呼びします。
  - お気軽に立ち寄れる癒しの店です。店内リサイクル商品山積!

# まちなかへは列車もご利用ください!

## 会津若松地区時刻表

### 磐越西線上り (郡山方面)

列車番号	喜多方	塩川	会津若松発	会津若松発	広田	東長原	磐梯町	猪苗代	磐梯熱海	喜久田	郡山	郡山
普通	6:10	6:16	6:26	5:53	5:57	6:01	6:08	6:23	6:49	7:01	7:06	7:10
普通	6:47	6:59	7:14	7:35	7:39	7:43	7:50	8:05	8:29	8:38	8:43	8:48
快速	7:34	7:47	8:02	8:30			8:43	8:57	9:16	9:24	9:29	9:34
快速	8:30	8:37	8:47	9:30			9:45	9:59	10:18	10:25	10:31	10:36
普通	9:23	9:29	9:40	10:20	10:25	10:28	10:35	10:52	11:17	11:25	11:31	11:36
快速	10:50	10:56	11:06	11:30			11:44	11:58	12:17	12:25	12:31	12:36
普通					12:25	12:28	12:35	12:52	13:17	13:25	13:31	13:36
快速	12:34	12:44	12:59	13:30			13:44	13:58	14:17	14:25	14:25	14:36
普通	13:50	13:56	14:06	14:20	14:25	14:28	14:35	14:52	15:17	15:25	15:31	15:36
快速				15:30			15:44	15:58	16:17	16:25	16:31	16:35
普通	15:52	16:01	16:15	16:20	16:26	16:30	16:37	16:53	17:17	17:25	17:31	17:36
快速				17:30			17:44	17:58	18:18	18:26	18:31	18:36
普通	17:55	18:01	18:11	18:19	18:24	18:27	18:34	18:49	19:14	19:24	19:29	19:34
普通	18:34	18:44	18:59	19:23	19:28	19:32	19:39	19:54	20:18	20:27	20:32	20:36
普通	19:54	20:01	20:11	20:16	20:20	20:24	20:31	20:45	21:08	21:15	21:19	21:24
普通	21:20	21:27	21:37	21:01	21:05	21:09	21:16	21:31	21:55	22:04	22:08	22:13
普通	22:33	22:39	22:49									
普通	23:19		23:49									

### 磐越西線下り (喜多方方面)

列車番号	郡山	郡山	喜久田	磐梯熱海	猪苗代	磐梯町	東長原	広田	会津若松発	会津若松発	塩川	喜多方
										5:28	5:38	5:44
										6:45	6:59	6:59
普通	5:55	5:59	6:04	6:12	6:37	6:52	6:59	7:05	7:11	7:34	7:47	7:58
普通	6:52	6:56	7:01	7:09	7:36	7:51	7:58	8:02	8:08	8:14	8:23	8:30
快速	8:29	8:33	8:38	8:45	9:10	9:24	9:31	9:36	9:41	9:48	10:01	10:10
普通	9:15	9:19	9:24	9:33	9:59	10:14	10:21	10:25	10:31			
快速	10:15	10:20	10:25	10:30	10:52	11:06			11:21	11:25	11:35	11:42
普通	11:15	11:20	11:25	0:00	11:58	12:13	12:20	12:25	12:31			13:41
快速	12:15	12:29	12:25	12:32	12:52	13:06			13:20	13:25	13:35	
普通	13:15	13:20	13:25	13:34	13:58	14:13	14:20	14:25	14:31	14:33	14:42	14:48
快速	14:15	14:20	14:25	14:32	14:52	15:06			15:20			
普通	15:15	15:20	15:25	15:34	15:58	16:15	16:22	16:26	16:32	16:39	16:53	17:02
快速	16:15	16:20	16:25	16:32	16:53	17:06			17:21	17:32	17:41	17:48
普通	17:15	17:20	17:25	17:34	17:58	18:13	18:20	18:24	18:30	18:34	18:44	18:50
普通	18:15	18:20	18:26	18:34	19:03	19:17	19:24	19:29	19:34	19:45	20:01	20:11
快速	19:15	19:19	19:24	19:31	19:54	20:07			20:27	20:40	20:49	20:56
普通	20:18	20:22	20:27	20:35	21:01	21:16	21:23	21:27	21:33	21:50	21:59	22:06
快速	21:46	21:50	21:55	22:05	22:25	22:39			22:54	23:00	23:09	23:19
普通	22:41	22:45	22:50	22:58	23:22	23:36	23:43	23:46	23:52			

### 只見線下り (会津坂下・会津川口方面)

列車番号	駅名	会津若松発時刻	七日町	西若松	会津本郷	会津高田	会津坂下	会津柳津	会津宮下	会津川口
423D		6:08	6:11	6:15	6:21	6:27	6:47	7:04	7:38	8:05
425D		7:41	7:44	7:48	7:55	8:02	8:25	8:42	9:12	9:40
427D		13:05	13:08	13:11	13:18	13:24	13:47	14:05	14:30	14:58
431D		17:00	17:03	17:07	17:17	17:23	17:39	17:57	18:21	18:49
433D		17:42	17:45	17:49	17:55	18:01	18:16			
435D		19:40	19:43	19:47	19:57	20:03	20:23	20:40	21:04	21:33
437D		21:46	21:49	21:53	21:59	22:05	22:21	22:39	23:03	23:30

### 只見線上り (会津若松方面)

列車番号	駅名	会津川口	会津宮下	会津柳津	会津坂下	会津高田	会津本郷	西若松	七日町	会津若松発時刻
422D		5:31	6:00	6:23	6:44	7:00	7:06	7:11	7:18	7:22
424D		7:06	7:36	8:00	8:23	8:38	8:44	8:50	8:55	8:58
426D		8:41	9:15	9:38	9:57	10:13	10:18	10:24	10:29	10:32
428D		12:29	12:57	13:21	13:41	13:57	14:03	14:08	14:12	14:15
430D		15:35	16:03	16:27	16:45	17:01	17:06	17:11	17:20	17:24
432D					18:27	18:43	18:49	18:55	19:00	19:03
434D		19:08	19:36	20:00	20:20	20:36	20:42	20:47	20:51	20:55

## 会津鉄道時刻表

### 会津田島方面

列車番号	駅名	会津若松発時刻	七日町	西若松	終着
3151D		6:56	6:59	7:02	9:09
2305D		7:51	7:54	7:57	9:00
3303D		9:37	9:40	9:43	10:37
2309D		11:25	11:28	11:31	12:34
3155D		12:49	12:52	12:56	13:58
3311D		13:34	13:37	13:41	15:24
2313D		14:57	15:00	15:03	16:11
2315D		16:24	16:27	16:31	17:35
2317D		17:09	17:12	17:16	18:20
2319D		18:07	18:10	18:14	19:17
2321D		19:48	19:51	19:55	20:54
2323D		21:25	21:28	21:31	22:34
1325D		22:20	22:23	22:25	22:25

### 会津若松方面

列車番号	始発	西若松	七日町	会津若松
1302D	6:24	6:24	6:27	6:31
2306D	6:12	7:23	7:27	7:30
2108D	7:07	8:31	8:35	8:39
3310D	9:47	10:39	10:42	10:46
3156D	9:37	11:49	11:53	11:56
3312D	11:55	13:17	13:21	13:24
2314D	12:56	14:00	14:04	14:07
2316D	14:14	15:18	15:22	15:25
2318D	15:38	16:45	16:49	16:53
2320D	16:35	17:50	17:53	17:57
2322D	17:47	18:48	18:52	18:55
3160D	18:50	20:25	20:29	20:33
2324D	21:05	22:05	22:09	20:13

Ⓜ=快速列車 Ⓜ=土休日運休

**46 南マルサ** 中央1-1-20 TEL 0242-27-2887

Ⓜ お買上げ5000円毎に1ポイント。25ポイントで5000円のお買物ができます。

品数の多さで見やすさ。

**51 コスメティック ルビー** 中町4-37 TEL 0242-27-2838

Ⓜ お茶・休憩場所のご提供。

専門店ブランドを取り揃えた化粧品とエステの店です。かわいい雑貨等も沢山ございます。

**56 南大蔵屋 鶯宿亭** 会津若松市飯坂北一丁目9番17号 TEL 0242-28-4815

Ⓜ 弁当、惣菜、仕出し無料宅配。

飲食店

食材、味にこだわり、おいしい物づくりを追求しています。

**61 ココット** 栄町3-35 TEL 0242-28-8228

Ⓜ 1ドリンクサービス(本人のみ)。

飲食店

おいしいフランス家庭料理とワインを用意してお待ちしております。

**66 南栗城クリーニング** 千石町4-11 TEL 0242-22-4352

Ⓜ クリーニング全品10%OFF

Ⓜ 集配します。

まごころクリーニング。お電話にて集配します。

**71 株斎藤クリーニング店中町店** 中町店:中町1-22 TEL 0242-27-0426 滝沢店:八角町13-45 TEL 0242-22-2230

Ⓜ クリーニング代1割引。

ブランド品の洗える技術の店です。

**76 会津観光開発 飯盛山スロープコンペア** 飯盛1-5-1 TEL 0242-22-8588

Ⓜ 大人250円を230円に割引。

観光施設

参道の石段は約200段。登りは動く坂道で楽にご参拝ください。

**81 白虎隊伝承史学館** 一箕町八幡字井天下2 TEL 0242-26-1822

Ⓜ 300円→250円団体割引料金適用。

観光施設

白虎隊が使用した、本物の銃を体験できるように展示しております。

**86 ホテル大阪屋** 大町1-2-55 TEL 0242-22-5385

Ⓜ 通常料金から会員料金に割引サービス。

旅館ホテル

街の中心部に位置し、和室、洋室、貸切風呂が有り、低料金、多目的の宿泊に便利です。

**91 花春酒造株** 神指町中四合字小見前24-1 TEL 0242-22-0822

Ⓜ ご来店の上、お酒をお買上げいただいた方に、会津印おかんびん180ml1本プレゼントします。

Ⓜ 買上げ金額7,700円(税込)以上で送料無料(1配達先)。

Ⓜ ポイントカードあります。

直売店「神指蔵」は年中無休で営業しております。ご来店をお待ちしております。

**47 丸樹呉服店** 本町4-5 TEL 0242-27-1182

Ⓜ 全商品1割引(特価品・一部特定品を除く)

Ⓜ 粗品サービス。

きもの販売・レンタル・クリーニング・お直し  
"きもの事なら丸樹へ"  
URL http://marumasu-gofuku.com/

**52 生活協同組合COOPあいづCOOP BESTA** ほんまち店:本町8-1 TEL 0242-26-8811 あいおい店:相生町7-16 TEL 0242-37-0133 にいでら店:門田町飯寺村西385-2 TEL 0242-26-5200

Ⓜ 休憩サービス。

高鮮度、低価格への挑戦。(御来店お待ちしております)

**57 やきとり家すみれ 会津若松店** 東千石2丁目2-1 TEL 0242-28-7421

Ⓜ 出前館出店

Ⓜ 各種クレジット・カード・PAYPAY・LINEペイ等ご利用いただけます。

Ⓜ ワンドリンクサービス(330円以下のドリンクまたはガラスビール)。通帳暗号をお声かけ下さい。

SMILE=すみれ 笑顔咲く場所 大山どり専門店 <https://y-smile.co.jp/>  
営業時間/平日 11:00~14:30、16:00~23:30  
土日祝 11:30~23:30(LO22:30)  
ふくしま感染防止対策認定店

**62 淡川問屋** 七日町3-28 TEL 0242-28-4080

Ⓜ 起上り小法師をプレゼント。

飲食店

大正浪漫「淡川問屋」は、明治時代の海産物問屋の本店を利用した郷土料理店。

**67 タカハシ理容** 材木町1-9-33 TEL 0242-27-3446

Ⓜ お店からご自宅まで片道10分の方は無料で送迎いたします。

Ⓜ ご来店時にお茶をどうぞ。

明るく立ち寄りやすいお店です。いつでもいらしてください。

**72 Hair ORIGIN** 会津若松市一箕町亀島原230-16 TEL 0242-24-7722

Ⓜ 通常営業日の施術10%OFF (月~水は適用しません)

サロニール

月曜、火曜日は訪問美容。木曜~日曜通常営業。水曜日はプラチナデー(送迎事業)

**77 会津武家屋敷** 東山町石山字院内1 TEL 0242-28-2525

Ⓜ 入場料100円引き(通常850円を750円)。

観光施設

会津藩家老 西郷頼母邸を中心とした歴史感動ミュージアム。お食事処、売店も併設。

**82 芦ノ牧プリンスホテル** 大戸町芦ノ牧1050 TEL 0242-92-2321

Ⓜ 日帰り入浴 @700円⇒@500円(15:00~20:00)

旅館ホテル

宿泊者に対してワンドリンク付

**87 ホテルニューパレス** 中町2-78 TEL 0242-28-2884

Ⓜ バス・タクシーの待ち時間、お休みください。

Ⓜ タクシーをお呼びします。

旅館ホテル

街中の散策に便利なホテルです。是非お立ち寄りください。

**92 みとみ学園 ライセンスアカデミー会津若松校** 幕内南町9-10MEGAドン・キホーテUNY会津若松1F TEL 0242-85-6700

Ⓜ 国家資格受講料最大10%オフ。

その他

国家資格専門学校「生涯学習」を応援します!

**48 みますや会津若松店** 本町8-14